

PIANTA PRIMO IMPALCATO  
COPERTURA PIANO SEMINTERRATO  
SCALA 1:200

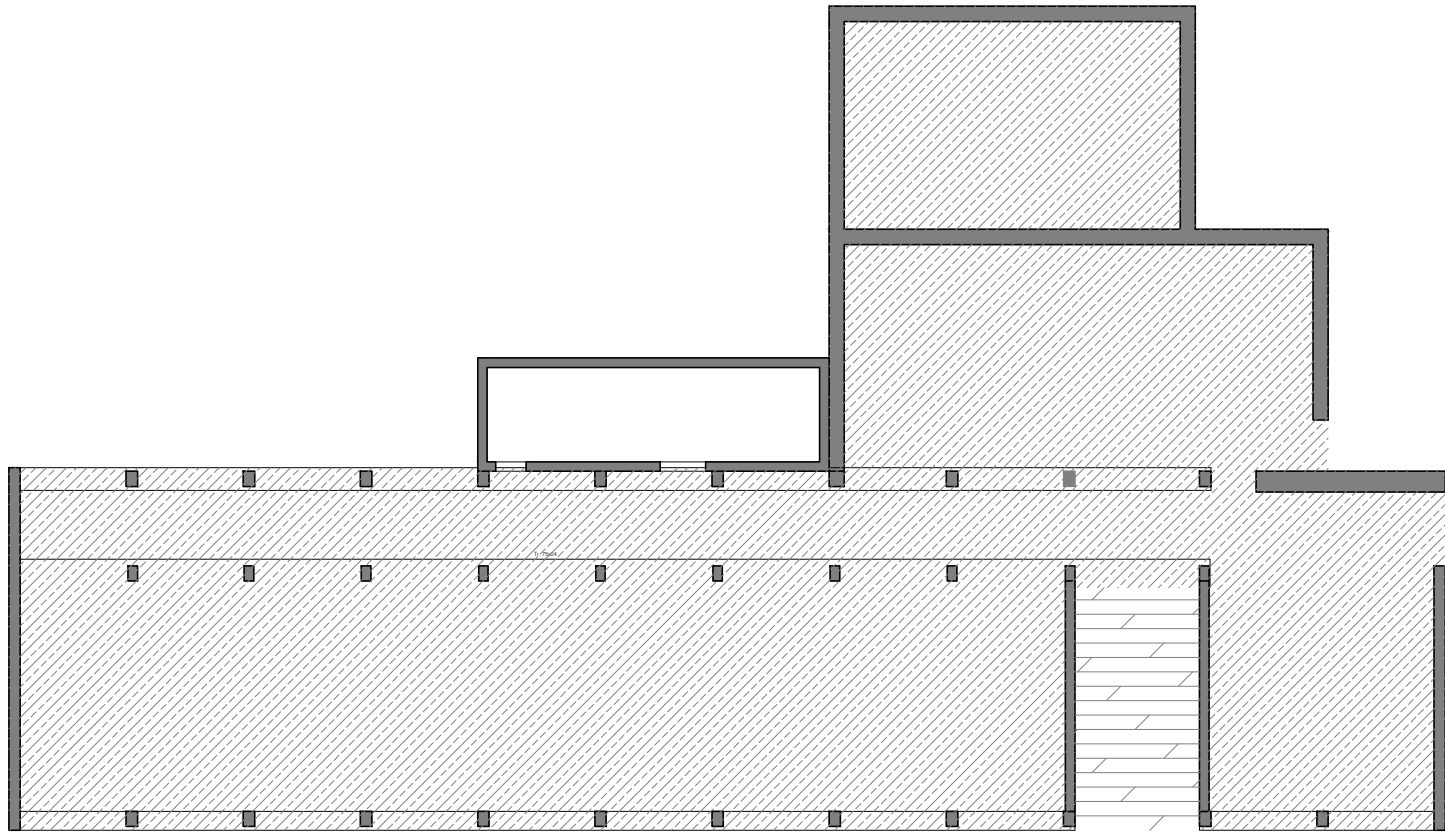

PIANTA SECONDO IMPALCATO  
COPERTURA PIANO TERRA  
SCALA 1:200

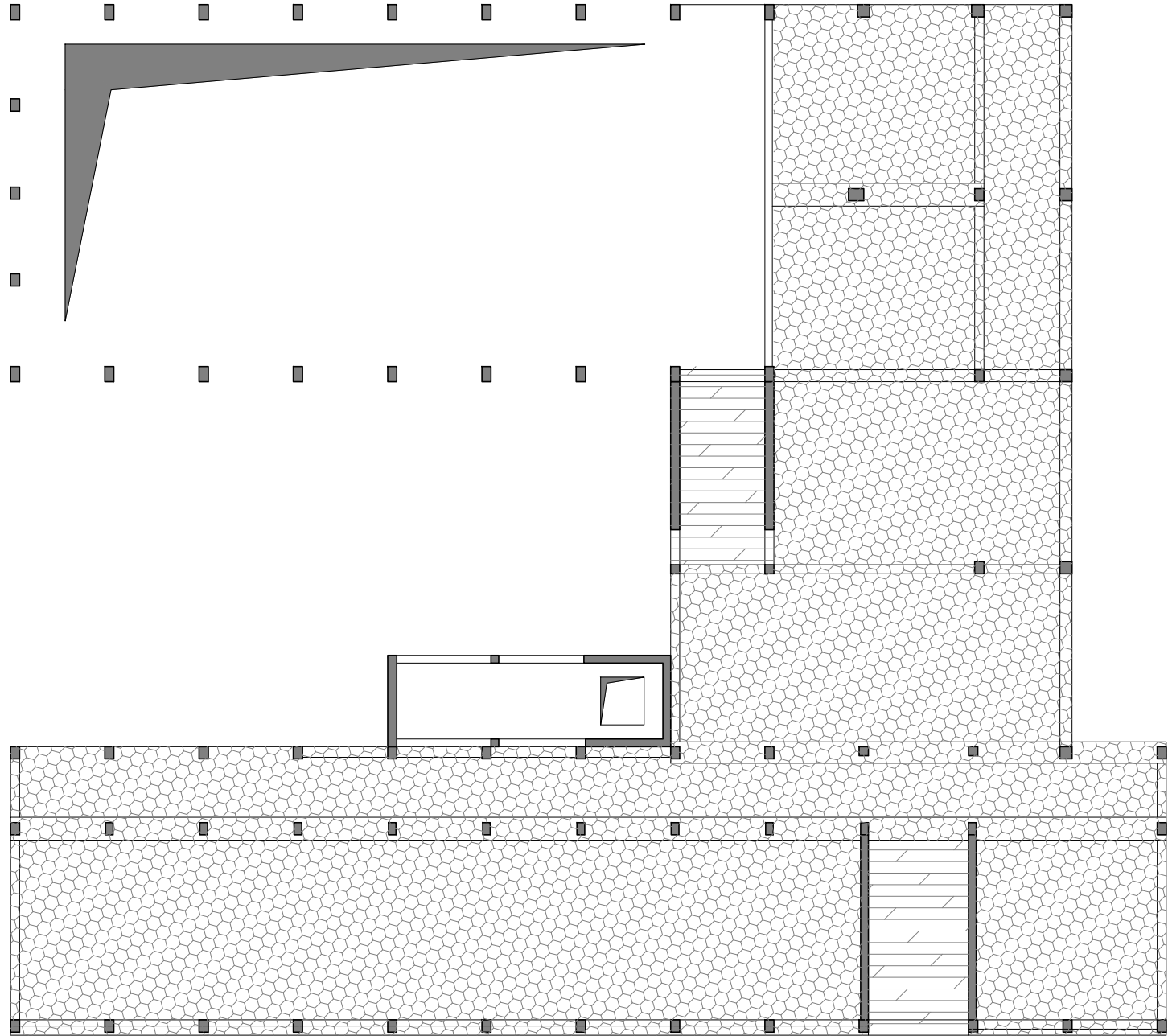

PIANTA TERZO IMPALCATO  
COPERTURA PIANO PRIMO  
SCALA 1:200

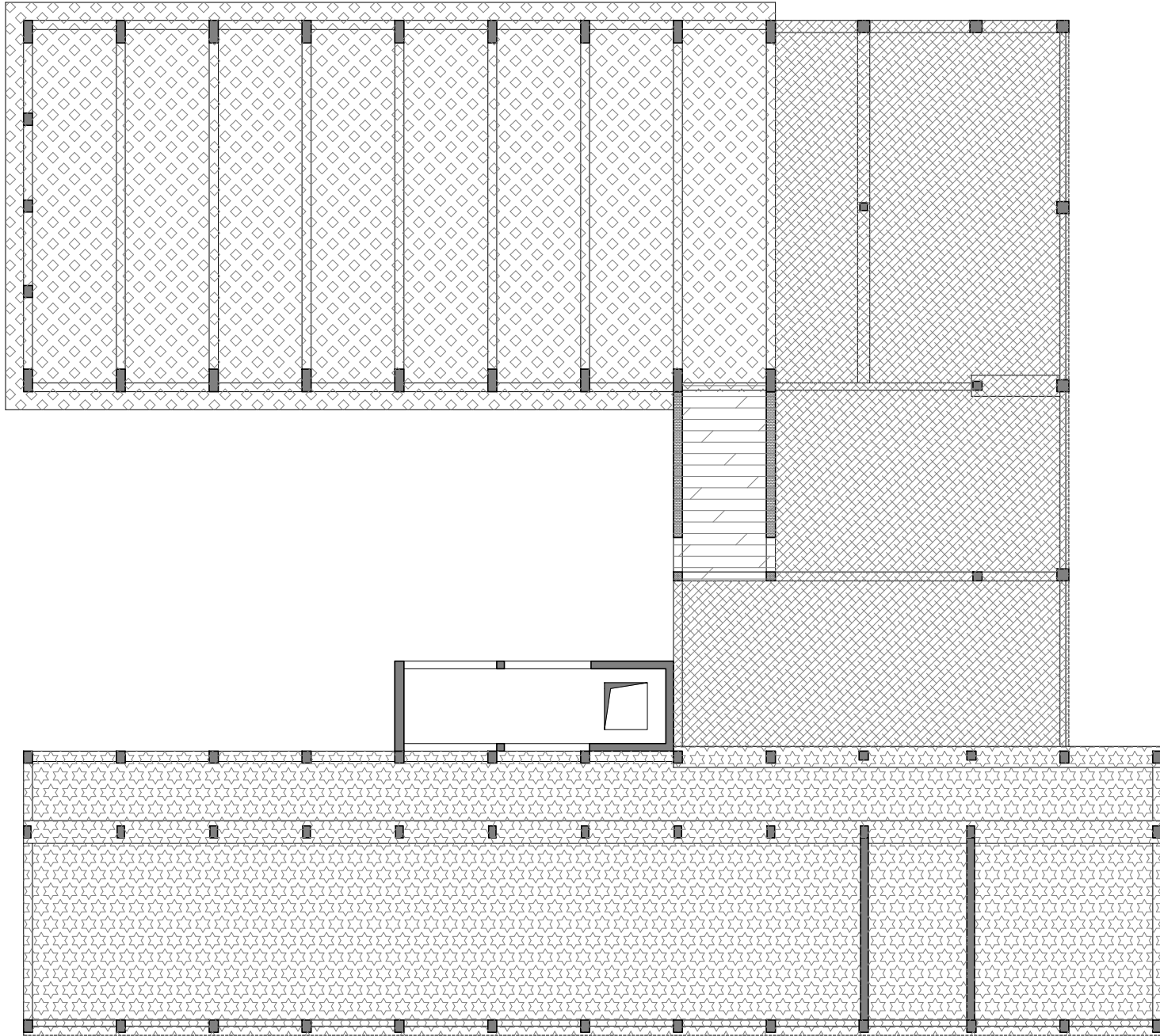

PIANTA QUARTO IMPALCATO  
COPERTURA PIANO SECONDO  
SCALA 1:200

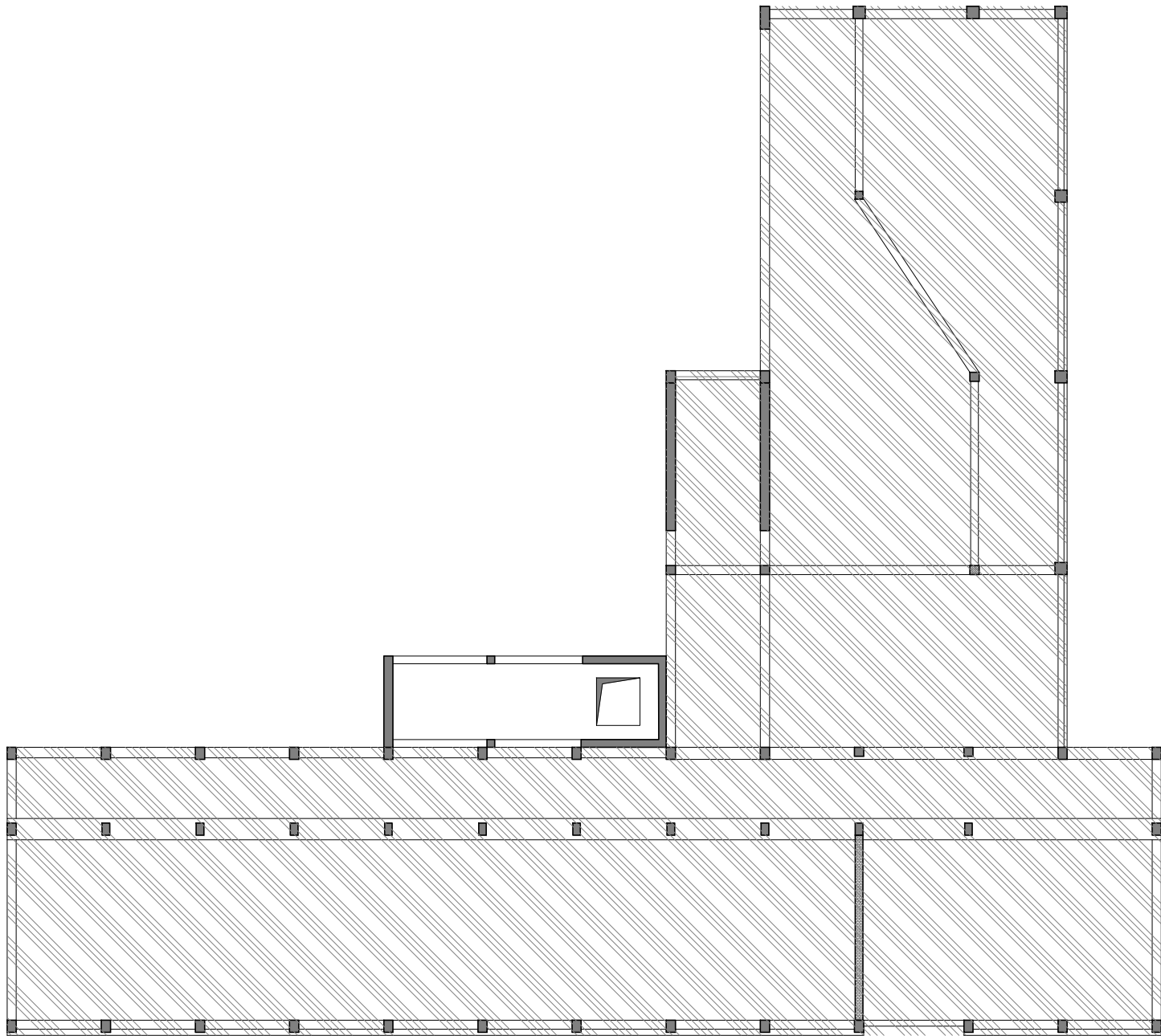

PIANTA COPERTURA  
SCALA 1:200

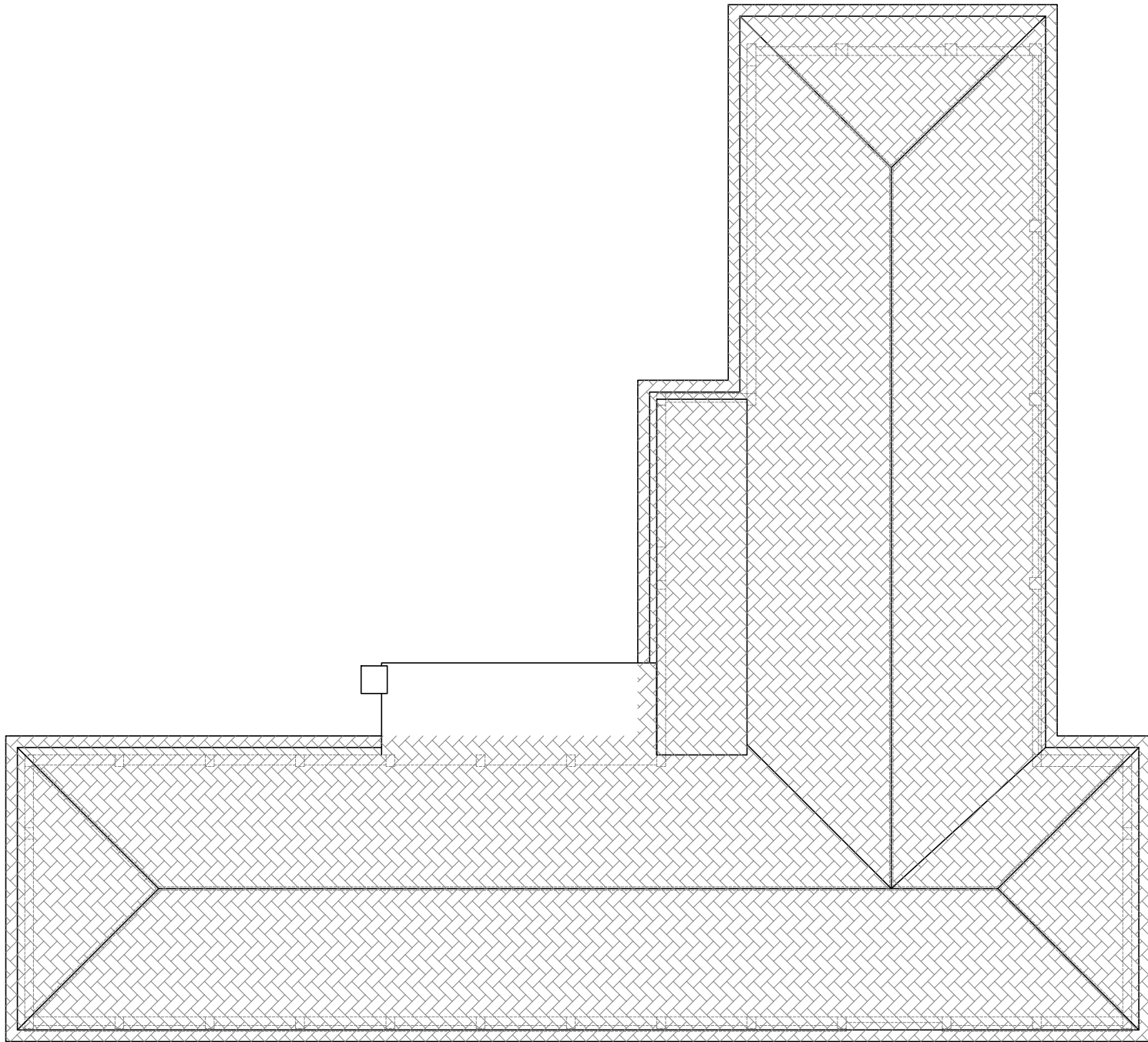

SOVRACCARICHI S1: SOLAIO COPERTURA P. SEMINTERRATO	
PESO PROPRIO	ESCLUSO
PESO PROPRIO SOLAIO	2.80
PERMANENTI G <sub>1</sub>	1.30
PERMANENTI G <sub>2</sub>	2.00
VARIABILI	CAT. C1 - 3.00

SOVRACCARICHI S2: SOLAIO COPERTURA PIANO TERRA	
PESO PROPRIO	ESCLUSO
PESO PROPRIO SOLAIO	2.30
PERMANENTI G <sub>1</sub>	1.30
PERMANENTI G <sub>2</sub>	2.00
VARIABILI	CAT. C1 - 3.00

SOVRACCARICHI S3: SOLAIO COPERTURA PIANO PRIMO	
PESO PROPRIO	ESCLUSO
PESO PROPRIO SOLAIO	2.50
PERMANENTI G <sub>1</sub>	1.80
PERMANENTI G <sub>2</sub>	2.00
VARIABILI	CAT. C1 - 3.00

SOVRACCARICHI S4: SOLAIO COPERTURA PIANO PRIMO	
PESO PROPRIO	ESCLUSO
PESO PROPRIO SOLAIO	3.00
PERMANENTI G <sub>1</sub>	1.80
PERMANENTI G <sub>2</sub>	2.00
VARIABILI	CAT. C1 - 3.00

SOVRACCARICHI S5: SOLAIO COPERTURA PALESTRA	
PESO PROPRIO	ESCLUSO
PESO PROPRIO SOLAIO	1.80
PERMANENTI G <sub>1</sub>	1.20
PERMANENTI G <sub>2</sub>	-
VARIABILI	-

SOVRACCARICHI S6: SOLAIO COPERTURA PIANO SECONDO	
PESO PROPRIO	ESCLUSO
PESO PROPRIO SOLAIO	2.80
PERMANENTI G <sub>1</sub>	0.20
PERMANENTI G <sub>2</sub>	-
VARIABILI	-

SOVRACCARICHI S7: SOLAIO DI COPERTURA	
PESO PROPRIO	ESCLUSO
PESO PROPRIO SOLAIO	2.00
PERMANENTI G <sub>1</sub>	0.50
PERMANENTI G <sub>2</sub>	-
VARIABILI	-

SOVRACCARICHI SCALE	
PESO PROPRIO	ESCLUSO
PESO PROPRIO SOLAIO	-
PERMANENTI G <sub>1</sub>	3.00
PERMANENTI G <sub>2</sub>	-
VARIABILI	CAT. C (Scale) - 4.00



COMUNE DI STRESA

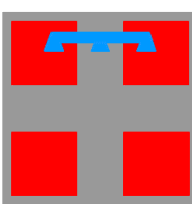

REGIONE PIEMONTE



PROVINCIA DEL V.C.O.

ADEGUAMENTO ALLA NORMATIVA SULLA  
PREVENZIONE DEL RISCHIO SISMICO  
ISTITUTO COMPRENSIVO STATALE "CLEMENTE REBORA"  
VIA A. FOGAZZARO, STRESA (VB)  
CUP G67G22000040006

Committenza:

COMUNE DI STRESA

Progetto:

FATTIBILITA' TECNICO ECONOMICA

Elaborato:

PROGETTO STRUTTURALE  
Planimetria dei carichi agenti

File name: 240322\_38T-S-00.dwg

Scala 1:200

Progetto Architettonico:  
FALCIOLA ARCH. GIOVANNA  
FALCIOLA ING. FRANCO  
via Bonomelli, 16 - 28845 Domodossola (VB)

Progetto Strutturale e  
Coordinamento Sicurezza:  
ALMA Ingegneria S.r.l.  
Piazza Ercole Marelli, 30 - 27100 Pavia (PV)

Progetto Impianti Meccanici  
ed Elettrici:  
DIGIERRE3  
Via Pastrengo, 9E - 24068 Seriate (BG)

Visti:

Tavola n°:

S-01

Data: MARZO 2024  
Agg:

Committenza:

Comune di Stresa  
Piazza Giacomo Matteotti, 6  
28838 Stresa (VB)